

Zavod za varstvo kulturne dediščine Slovenije *Restavratorski center*



ŠTANJEL

EŠD 760



NAVODILA ZA OBNOVO in KONSERVIRANJE / RESTAVRIRANJE FASAD

Ljubljana, 20. 8. 2006



ŠTANJEL 28 - HIŠA KUŽNIK / SEVER (in STOŽEVA GALERIJA)

I. Splošni podatki:

- | | |
|-------------------------|--|
| 1. Kraj / lokacija: | ŠTANJEL |
| 2. Objekt: | FASADA ŠTANJEL 28 |
| 3. EŠD: | 760 (Štanjel vas) |
| 4. Predmet : | NAVODILA ZA OBNOVO in KONS.-RESTAVRIRANJE |
| 5. Naročnik: | MINISTRSTVO ZA KULTURO, zanj Nataša Kolenc, u.d.i.a. |
| 6. Pristojna str. org.: | ZVKDS Nova Gorica, Mitja Mozetič, u.d.i.a., Andrej Jazbec, ak.rest. |
| 7. Izdelala: | Franci Andrejčič, zidar in kamn. rest. sod., Mateja Kavčič, u.d.i.a. |

II. Navodila za obnovo:



Južna fasada



Severna fasada

Stanje:

Fasadi hiš Sever/Kužnik imata še dobro ohranjene, sivo patinirane omete, izdelane v apneni tehnologiji. Delno so bile zaplate ometa odstranjene zaradi prezidav, na nekaj mestih so ometi popravljeni, na zadnji strani z madeži izpiranja, lišajev, itd... Na desnem vogalu fasade je še ohranjen del šivanega robu, vidni so tanki vrisi. Ker obe fasadi, severna in južna, prispevata k avtentičnemu izgledu celotnega naselja, se ne menjata z novo, temveč konservirata – restavrirata.

Navodilo:

Sprednja (južna) fasada se konservira – restavrira po navodilih v prilogi - VZOREC 4. Nove zaplate se izdelajo le na mestih, kjer ni ometa (v področju venca in nekaj manjših odbitih delih). Omet se pripravi s sivim peskom, barvno mora biti prilagojen originalu. Pesek ustrezne barve se dobi v peskopopu Štanjel, glej Navodilo - priprava peska, ali v sipinah ob makadamskih cestah. Ostanek šivanega robu se slikarsko konservira (utrudi, injektira in retušira) pod nadzorom restavratorja. Pred izvedbo je treba pripraviti vzorce ometa, ki jih potrdi nadzor. Vzorec konserviranja- restavriranja ometa je pripravljen v pritličnem delu hiše Markočič.

Zadnja fasada se omeče samo na mestih, kjer so poškodbe, minimalno. Večji kamni naj ostanejo vidni. Ometava se z apnenim obrizgom po navodilih - VZOREC 2. Pesek za malto mora biti podoben kot v

originalu (rjavo-sivi). Vzorec je pripravljen na zadnji fasadi hiše Furlan. Glej tudi podrobno navodilo – izvedba apnenih ometov.



Zavod za varstvo kulturne dediščine Slovenije Območna enota Nova Gorica
Delpinova 10, Nova Gorica, tel.: 05 33-08 450, fax: 05 30 28 680

ŠTANJEL - hišna številka 28 - ARHITEKTURNA POSLIKAVA

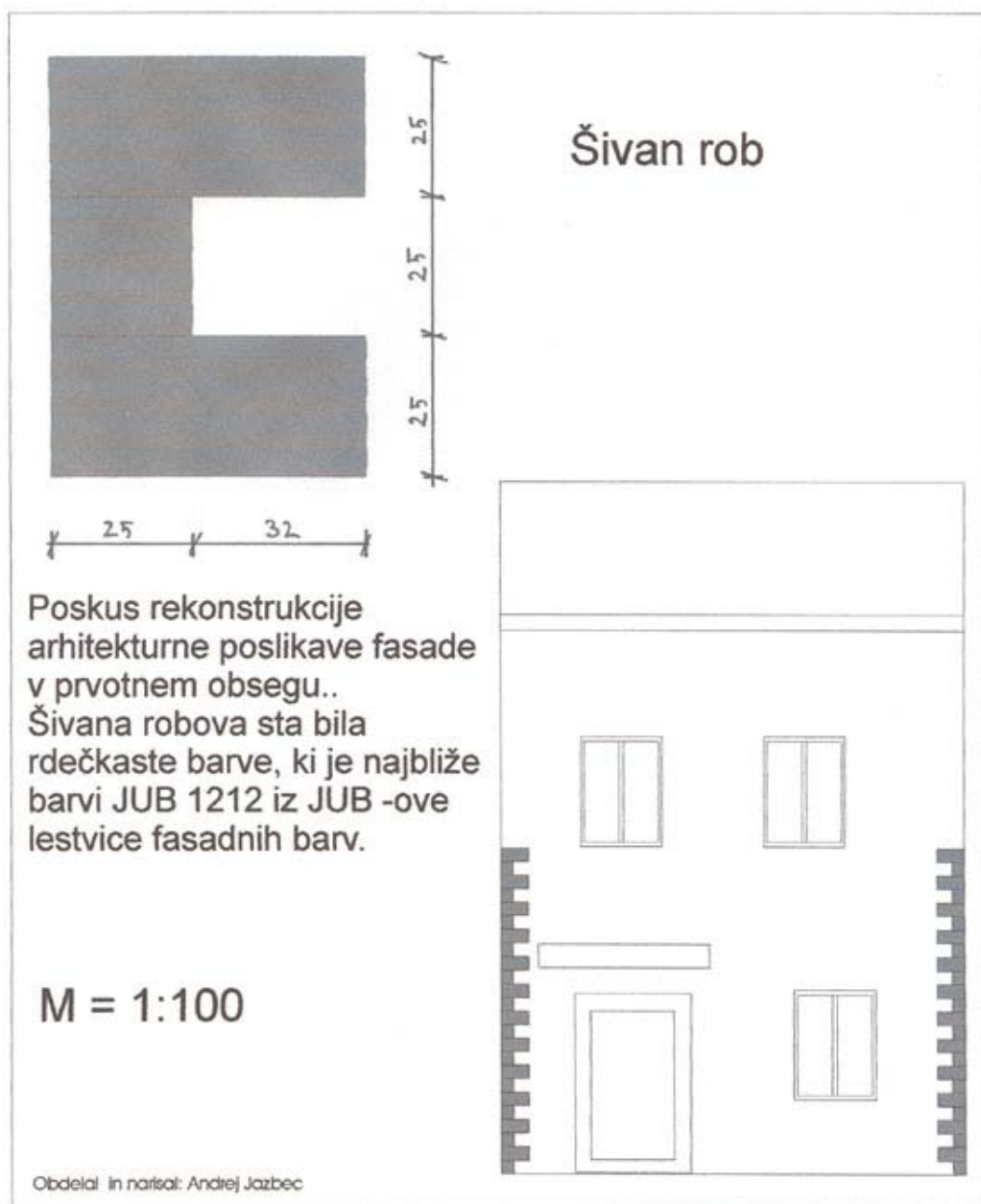

Dokumentacija šivanega robu na fasadi Štanjel 28, ZVKDS OE Nova Gorica. Celoten šivan rob se ne rekonstruira, temveč se ohranjeni deli šivanega robu konservirajo ter barvno povežejo. Za retušo se uporabi zemeljska rdeča barva.



ŠTANJEL - HIŠA KRT

I. Splošni podatki:

- | | |
|-------------------------|--|
| 1. Kraj / lokacija: | ŠTANJEL |
| 2. Objekt: | FASADA ŠTANJEL Z1 |
| 3. EŠD: | 760 (Štanjel vas) |
| 4. Predmet : | NAVODILA ZA OBNOVO in KONS.-RESTAVRIRANJE |
| 5. Naročnik: | MINISTRSTVO ZA KULTURO, zanj Nataša Kolenc, u.d.i.a. |
| 6. Pristojna str. org.: | ZVKDS Nova Gorica, Mitja Mozetič, u.d.i.a., Andrej Jazbec, ak.rest. |
| 7. Izdelala: | Franci Andrejčič, zidar in kamn. rest. sod., Mateja Kavčič, u.d.i.a. |

II. Navodila za obnovo:



Južna fasada

Severna fasada

Stanje:

Zaradi statično ogroženega zunanjega zidu je pred izvedbo fasade potrebna sanacija kamnitega zidu. Fasada je patinirana, ometi so močno izprani, vendar še trdni. Zadnja (severna) fasada ima ohranjen le še del ometa, večinoma so vidni klesani kamni zidu. Zaradi patine in starosti ustvarja avtentičen ambient štanjelske ulice.

Navodilo:

Južna fasada se obnovi odvisno od količine statične sanacije. Če se bo kljub statičnemu posegu ohranil obstoječi zid, se fasada popravi z grobim obrizgom tako, da večina klesancev ostane vidna, z ometom se zapirajo predvsem odprte fuge. Primer izvedbe je ponazorjen v VZORCU 5 na hiši Markočič.

Če bo sanacija zahtevala obsežen poseg, zaradi katerega bo kamnit zid porušen in izdelan na novo, se fasada v celoti obrizga z apnenim obrizgom. Primer izvedbe v obrizgu se izvaja po navodilih – VZOREC 2, ki je pripravljen na zadnji fasadi hiše Furlan. Omet se pripravi s sivim peskom 0-6, barvno mora biti prilagojen originalu.

Severna fasada se popravi z obrizgom na večjih odprtih stikih, klesanci ostanejo vidni. Omet se pripravi s sivim peskom, barvno mora biti prilagojen originalu. Primer izvedbe je ponazorjen v VZORCU 5 na hiši Markočič.



ŠTANJEL – HIŠA LEMUT

I. Splošni podatki:

1. Kraj / lokacija: ŠTANJEL
2. Objekt: FASADA ŠTANJEL 02
3. EŠD: 760 (Štanjel vas)
4. Predmet : NAVODILA ZA OBNOVO in KONS.-RESTAVRIRANJE
5. Naročnik: MINISTRSTVO ZA KULTURO, zanj Nataša Kolenc, u.d.i.a.
6. Pristojna str. org.: ZVKDS Nova Gorica, Mitja Mozetič, u.d.i.a., Andrej Jazbec, ak.rest.
7. Izdelala: Franci Andrejčič, zidar in kamn. rest. sod., Mateja Kavčič, u.d.i.a.

II. Navodila za obnovo:



Južna fasada

Stanje:

Južna fasada ima še zaplate glajenega ometa, izdelanega v apneni tehnologiji. Delno so bile zaplate ometa odstranjene zaradi prezidav, na nekaj mestih so ometi popravljeni. Na desnem vogalu fasade je še ohranjen del šivanega robu, vidni so tanki vrisi. Ker fasada prispeva k avtentičnemu izgledu celotnega naselja, se ne menja z novo, temveč konservira – restavrira. Cilj je ohraniti videz stare patinirane fasade ter avtentičnih izvedb ometov v tehnologiji apna.

Navodilo:

Vsi ohranjeni ometi na južni fasadi se ohranjajo in se ne odstranjujejo! Fasada se konservira – restavrira po navodilih v prilogi - VZOREC 4, vzorec je pripravljen v pritličnem delu hiše Markočič. Arhitekturna poslikava se konservira pod nadzorom restavratorja.

Severna fasada se popravi, fugira po navodilih v VZORCU 5 na hiši Markočič.

Glej tudi navodila –priprava peska in izvedba apnenih ometov.



Zavod za varstvo kulturne dediščine Slovenije Območna enota Nova Gorica
Delprinovi 16, Nova Gorica, tel.: 05 33 08 450, fax: 05 30 26 690

ŠTANJEL - objekt O2 - ARHITEKTURNA POSLIKAVA

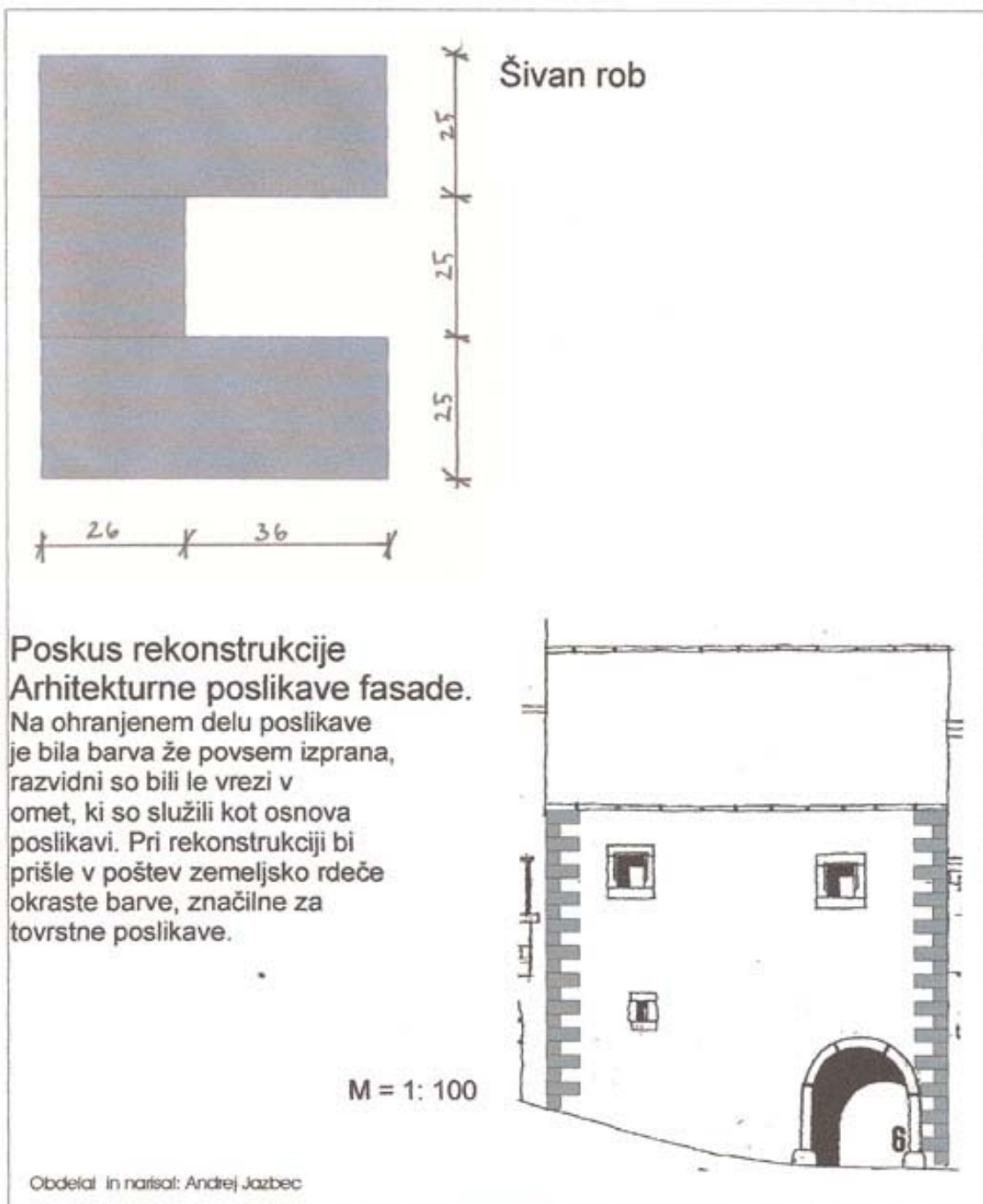

Dokumentacija šivanega robu na fasadi Štanjel 28, ZVKDS OE Nova Gorica. Celoten šivan rob se ne more rekonstruirati, ker bo celotna fasada konservirana. Ohranjeni deli šivanega robu se zato konservirajo ter barvno povežejo, izvaja se pod nadzorom restavratorja. Za retušo se uporabi zemeljska rdeča barva.



ŠTANJEL – HIŠA FRATNIK

I. Splošni podatki:

- | | |
|-------------------------|--|
| 1. Kraj / lokacija: | ŠTANJEL |
| 2. Objekt: | FASADA ŠTANJEL G2, H2, I2 |
| 3. EŠD: | 760 (Štanjel vas) |
| 4. Predmet : | NAVODILA ZA OBNOVO in KONS.-RESTAVRIRANJE |
| 5. Naročnik: | MINISTRSTVO ZA KULTURO, zanj Nataša Kolenc, u.d.i.a. |
| 6. Pristojna str. org.: | ZVKDS Nova Gorica, Mitja Mozetič, u.d.i.a., Andrej Jazbec, ak.rest. |
| 7. Izdelala: | Franci Andrejčič, zidar in kamn. rest. sod., Mateja Kavčič, u.d.i.a. |

II. Navodila za obnovo:



Južna fasada



Severna fasada

Stanje:

Sedanji delno obnovljen objekt združuje tri nekdanje manjše enote (hiša G2, H2, I2) Fasada hiše je nova, izvedena v apneno cementni tehnologiji. Balkon je v betonski izvedbi, lesen del je nedokončan. V enaki izvedbi je narejena zadnja severna fasada.

Navodilo:

V prihodnosti priporočamo, da se fasade opleskajo v različnih tonih, ki bodo zopet členile objekt v manjše enote. Za pleskanje naj se uporabijo zemeljski naravni pigmenti v prosojni izvedbi (zemeljska oker ali siva - bež niansa, toni ne smejo biti močni in izstopajoči!).

Betonski del balkona naj se poštoka. Tlak na lesenem delu naj se izvede z deskami, ograja naj se izvede z vertikalnimi letvicami 4/4 cm v enakomernih razmakih, brez dodatnih dekoracij.

Enako kot na vhodni fasadi naj se opleskajo zadnje fasade.



ŠTANJEL – HIŠA PILAT

I. Splošni podatki:

1. Kraj / lokacija: ŠTANJEL
2. Objekt: FASADA ŠTANJEL 33
3. EŠD: 760 (Štanjel vas)
4. Predmet : NAVODILA ZA OBNOVO in KONS.-RESTAVRIRANJE
5. Naročnik: MINISTRSTVO ZA KULTURO, zanj Nataša Kolenc, u.d.i.a.
6. Pristojna str. org.: ZVKDS Nova Gorica, Mitja Mozetič, u.d.i.a., Andrej Jazbec, ak.rest.
7. Izdelala: Franci Andrejčič, zidar in kamn. rest. sod., Mateja Kavčič, u.d.i.a.

II. Navodila za obnovo:



JZ fasada



SV fasada

Stanje:

Fasada je izdelana v fino zaribanem in pleskanem apnenem ometu v zemeljsko oker barvi. Deli ometa so prepereli ali odstopili od podlage ter deli popravljeni v apneno cementni tehnologiji. Fasada je bila večkrat prepleskana.

Navodilo:

JZ fasada se ohrani na mestih, kjer so ometi trdni. Odstranjujejo se samo apneno cementne zaplate ter deli preperelega ometa. Na očiščenih delih fasade se izvede fasada po navodilu v prilogi – VZOREC 3, ki je pripravljen na hiši Furlan. Originalne omete se pred dopolnilom z novimi obšije (utrudi se stike staro - novo!). Pri izvedbi pozorno izvesti odkapne nosove balkonov, ki so vzrok zamakanja. Fasada se prepleska v barvi po navodilu ZVKDS OE Nova Gorica (predlog- zemeljska oker barva).

SV fasada se minimalno popravi, sivi deli prerasli z lišaji se očistijo s sirkovo krtačo. Odstranijo se cementna popravila in nadomesti z apnenim ometom po istem vzorcu kot JZ fasada.

Glej tudi navodila –priprava peska in izvedba apnenih ometov.



ŠTANJEL – HIŠA PILAT (gospodarski del)

I. Splošni podatki:

- | | |
|-------------------------|--|
| 1. Kraj / lokacija: | ŠTANJEL |
| 2. Objekt: | FASADA ŠTANJEL F2 |
| 3. EŠD: | 760 (Štanjel vas) |
| 4. Predmet : | NAVODILA ZA OBNOVO in KONS.-RESTAVRIRANJE |
| 5. Naročnik: | MINISTRSTVO ZA KULTURO, zanj Nataša Kolenc, u.d.i.a. |
| 6. Pristojna str. org.: | ZVKDS Nova Gorica, Mitja Mozetič, u.d.i.a., Andrej Jazbec, ak.rest. |
| 7. Izdelala: | Franci Andrejčič, zidar in kamn. rest. sod., Mateja Kavčič, u.d.i.a. |

II. Navodila za obnovo:



JZ fasada

Sv fasada

Stanje:

Celotna fasada je kamnita, zgornji del stavbe je na novo pozidan s kamnitim zidom in ni ometan. Predvideno novo okno v nadstropju naj ne bo večje kot je obstoječe. Spodnji del ima še ohranjen patiniran apneni omet v oker barvi. Fasada na zadnji strani ima grob fasadni obrizg.

Navodilo:

Spodnji del fasade se ohranja nespremenjen, v zgornjem delu se stiki kamnov zaščitijo z ometom – omet se izvede po navodilu v prilogi - VZOREC 5, izveden na fasadi stavbe Markočič. Pesek za malto naj bo po barvi in strukturi enak originalu (pesek oker barve, granulacija 0-6).

Fasada na zadnjem delu se očisti (opere z vodnim curkom ali skrtači), korigira se samo na praznih mestih po postopku, opisanem v prilogi – VZOREC 2. Barva in struktura ometa (rjavo siv pesek, granulacijo 0-8) naj se prilagaja originalu.

Glej tudi navodila –priprava peska in izvedba apnenih ometov.



ŠTANJEL – HIŠA JOVANOVIČ

I. Splošni podatki:

1. Kraj / lokacija:	ŠTANJEL
2. Objekt:	FASADA ŠTANJEL 38
3. EŠD:	760 (Štanjel vas)
4. Predmet :	NAVODILA ZA OBNOVO in KONS.-RESTAVRIRANJE
5. Naročnik:	MINISTRSTVO ZA KULTURO, zanj Nataša Kolenc, u.d.i.a.
6. Pristojna str. org.:	ZVKDS Nova Gorica, Mitja Mozetič, u.d.i.a., Andrej Jazbec, ak.rest.
7. Izdelala:	Franci Andrejčič, zidar in kamn. rest. sod., Mateja Kavčič, u.d.i.a.

II. Navodila za obnovo:



Predvideno mesto prizidka

Pomožni objekt

Stanje:

Fasade celotne hiše ohranjajo videz stare patinirane apnene fasade, robovi odpadlih ometov so očiščeni in utrjeni, prazna mesta fugirana. Fasada je kombinacija originalnih ometov in praznih očiščenih mest ter kamnitega zidu. Ohranjeni so vrisi šivanega robu. Pomožni objekt na dvorišču domačije je zarasel, predviden za obnovo.

Navodilo:

Fasada stanovanjske hiše naj se ohrani v obstoječem stanju kot možen način ohranjanja originala. Alternativna možnost je konserviranje – restavriranje ometov, postopek je opisan v prilogi - VZOREC 4, vzorec izdelan na stavbi hiše Markočič. Na desnem vogalu fasade je še ohranjen del šivanega robu, vidni so tanki vrisi. V primeru konserviranja fasade se šivan rob slikarsko konservira (utrjevanje, injektiranje, retuša) pod nadzorom restavratorja.

Nov prizidek se izdelava v kamniti konstrukciji in krije s korčno kritino. Fasada prizidanega dela naj se omeče s tankim apnenim grobim obrizgom, ki se mora po barvi in strukturi ujemati z ohranjenim ometom na obstoječem objektu (oker - siv pesek, granulacija 0-6). Navodilo je v prilogi – VZOREC 2, pripravljen na stavbi hiše Furlan.

Glej tudi navodila –priprava peska in izvedba apnenih ometov.

Na pomožnem objektu se fasada izvede odvisno od količine ohranjenih kamnitih zidov. Če bo večina fasad kamnitih, se izvede omet (fugiranje) po VZORCU 5, izvedenem na hiši Markočič. Variantno, v primeru rekonstrukcije in slabega stanja zidov, se fasada obrizga z grobim apnenim obrizgom, po VZORCU 2.

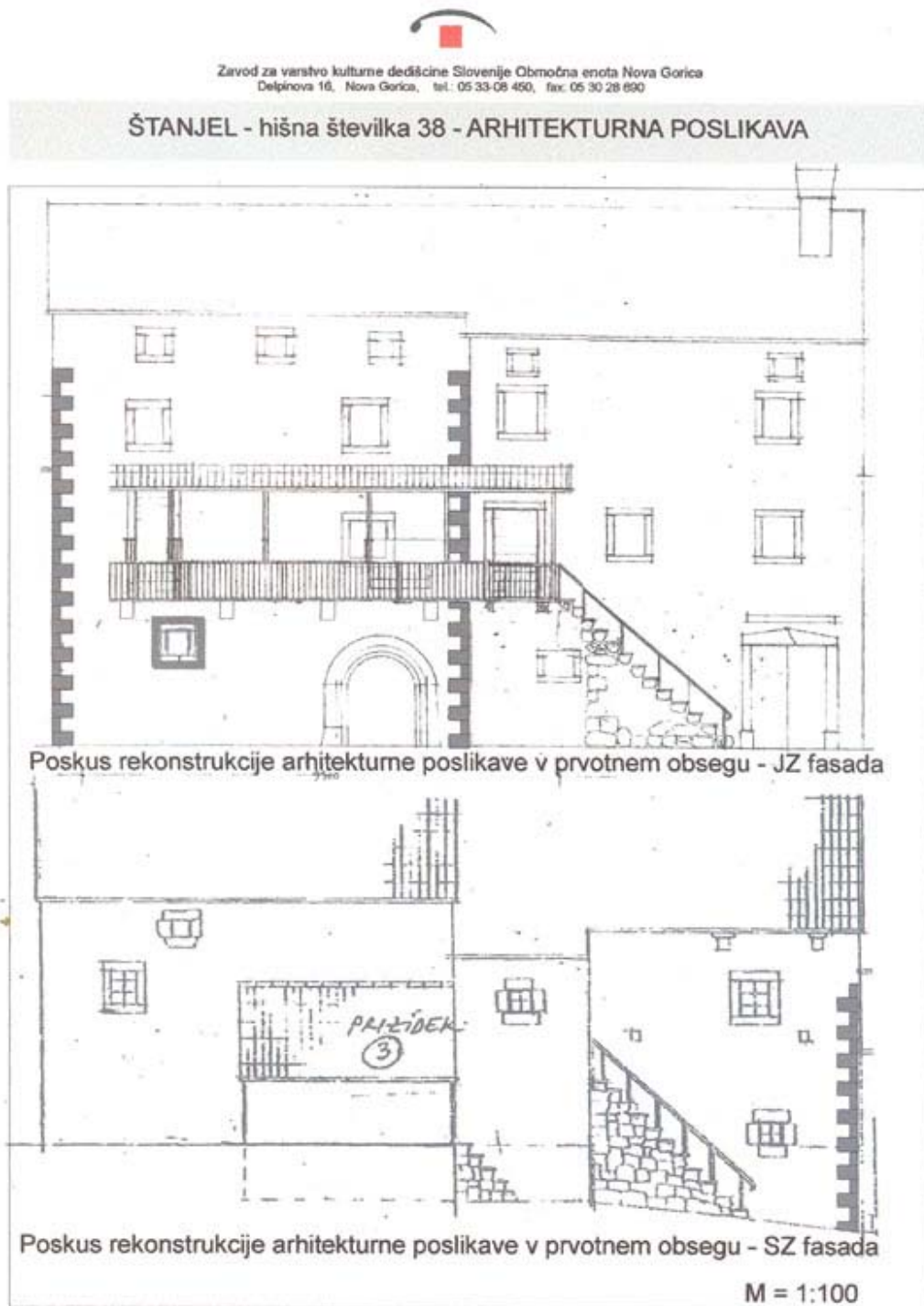

Dokumentacija šivanega robu na fasadi Štanjel 38, ZVKDS OE Nova Gorica. V primeru da bo celotna fasada konservirana, se ohranjeni deli šivanega robu konservirajo ter barvno povežejo, izvaja se pod nadzorom restavratorja. Za retušo se uporabi zemeljska rdeča barva.



ŠTANJEL – HIŠA BRODNIK

I. Splošni podatki:

- | | |
|-------------------------|--|
| 1. Kraj / lokacija: | ŠTANJEL |
| 2. Objekt: | FASADA ŠTANJEL 31 |
| 3. EŠD: | 760 (Štanjel vas) |
| 4. Predmet : | NAVODILA ZA OBNOVO in KONS.-RESTAVRIRANJE |
| 5. Naročnik: | MINISTRSTVO ZA KULTURO, zanj Nataša Kolenc, u.d.i.a. |
| 6. Pristojna str. org.: | ZVKDS Nova Gorica, Mitja Mozetič, u.d.i.a, Andrej Jazbec, ak.rest. |
| 7. Izdelala: | Franci Andrejčič, zidar in kamn. rest. sod., Mateja Kavčič, u.d.i.a. |

II. Navodila za obnovo:



SV fasada- nekdanja spahnjenca

Sv fasada - del

Stanje:

Fasada je izvedena v preprostem apnenem obrizgu, ometi so dobri, le na nekaj mestih onesnaženi zaradi vlage, rje in saj iz dimnika ter manjših cementnih popravil.

Navodilo:

Na onesnaženih mestih naj se fasada očisti z vodnim curkom in ščetkanjem. Kjer so trdovratni madeži (rja), naj se odstrani del ometa do zidu in zid temeljito spere. Odstranijo naj se cementne plombe. Nato naj se očiščena mesta ponovno omečejo v apnenem obrizgu, po navodilu v prilogi – VZOREC 2. Večji klesani kamni (predvsem na vogalih) naj ostanejo vidni. Fasada lahko ostane brez opleska ali se prebeli z apnenim prosojnim opleskom v zemeljsko rdeči barvi. Barva in struktura ometa (rjav pesek, granulat 0-6) naj bo prilagojena originalu.

Glej tudi navodila –priprava peska in izvedba apnenih ometov.



ŠTANJEL – HIŠA HADALIN

I. Splošni podatki:

- | | |
|-------------------------|--|
| 1. Kraj / lokacija: | ŠTANJEL |
| 2. Objekt: | FASADA ŠTANJEL E1 |
| 3. EŠD: | 760 (Štanjel vas) |
| 4. Predmet : | NAVODILA ZA OBNOVO in KONS.-RESTAVRIRANJE |
| 5. Naročnik: | MINISTRSTVO ZA KULTURO, zanj Nataša Kolenc, u.d.i.a. |
| 6. Pristojna str. org.: | ZVKDS Nova Gorica, Mitja Mozetič, u.d.i.a., Andrej Jazbec, ak.rest. |
| 7. Izdelala: | Franci Andrejčič, zidar in kamn. rest. sod., Mateja Kavčič, u.d.i.a. |

II. Navodila za obnovo:



Južna fasada-stari del

S in Z fasada- novi del

Stanje:

Stari del stavbe je kamnit, s kakovostnim gotskim portalom. Ob prezidavah in popravilih je bila v zid vgrajena velika betonska preklada čez celo fasado. Betonskih vključkov ni možno odstranjevati. Okna so delno predelana in bodo nova. Nov prizidek je iz opeke in armiranega betona.

Navodilo:

Betonske dele in predelana okna je potrebno prekriti z ometom. Spodnja okna ob portalu naj se zožajo v pokončno razmerje, podobno oknom v nadstropju (na vsaki strani ca 8 cm). Zgornja okna naj bodo enostavno ometana brez ponarejanja kamnitih okvirjev (glede na ohranjen gotski portal, ki je v Štanjelu redkost, so ponaredki oken cenena izvedba). Nato naj se fasado retušira a tankim enoslojnim apnenim obrizgom, dobri originalni deli ometa naj ostanejo vidni. Omet naj bo v sivo-rjavi barvi grobe strukture (0-6). Večji kamni zidu naj ostanejo neometani (z njih se med ometavanjem odstrani malta). Navodilo je podano v prilogi - VZOREC 2, vzorec izveden na sosednjem objektu hiše Furlan.

Novi del se mora v celoti prekriti z novo fasado. Izvede se apneni obrizg, vidni kamni ostanejo le vogalniki pod kapom v nadstropju. Ker je opečni zid raven, bo izgled drugačen kot na starem delu. Obrizg se nanaša v 2 slojih – podložni omet in finalni omet. Podložni omet naj bo iz živo apnene malte, finalni iz gašenega apna. Postopek je opisan v istem navodilu – VZOREC 2. Fasade se ne belijo, ostanejo v naravnem odtenku malte.



ŠTANJEL – HIŠA ZEGA

I. Splošni podatki:

1. Kraj / lokacija: ŠTANJEL
2. Objekt: FASADA ŠTANJEL 2
3. EŠD: 760 (Štanjel vas)
4. Predmet : NAVODILA ZA OBNOVO in KONS.-RESTAVRIRANJE
5. Naročnik: MINISTRSTVO ZA KULTURO, zanj Nataša Kolenc, u.d.i.a.
6. Pristojna str. org.: ZVKDS Nova Gorica, Mitja Mozetič, u.d.i.a., Andrej Jazbec, ak.rest.
7. Izdelala: Franci Andrejčič, zidar in kamn. rest. sod., Mateja Kavčič, u.d.i.a.

II. Navodila za obnovo:



SZ fasada



JV fasada

Stanje:

Razen vzdave garažnih vrat v pritličju stavba še ni bila sanirana, vanjo je bilo vgrajenih le nekaj cementnih plomb, ki pa jih je možno odstraniti (npr. vhod na zgornji fasadi). Nekaj delov ima narušenih, a jih je možno pozidati v apneni tehnologiji s kamnito gradnjo ter se tem v celoti obdržati avtentično apneni tehnologijo gradnje.

Navodilo:

Narušene dele se previdno očisti zemlje, rastja in nečistoč ter se jih previdno podpre z lesenimi oporniki. Čisti se postopno in hkrati pozidava - tako da se posamezni deli postopno sanirajo in ni celotna hiša na več mestih odprta. Zidati previdno po delih, brez rušenja večjih delov zidov! Odstranijo se cementne plombe in vzdave. Postopek zidanja je priložen v navodilu - VZOREC 1.

Ko so kamniti zidovi pozidani, se jih omeče v enostavnem apnenem obrizgu. Fasado se retušira na mestih posegov in poškodb, ohranjeni ometi ostajajo na fasadi in se ne odstranjujejo! Barvo in granulacijo peska prilagoditi originalu (oker – rdeča zemeljska barva peska, granulati 0-6). Z novim ometom se ometava tako, da stari ometi in večji klesanci ostanejo vidni. Postopek obrizga je podan v prilogi – VZOREC 2, izdelan na sosednjem objektu, hiši Furlan.

Glej tudi navodila –priprava peska in izvedba apnenih ometov.



ŠTANJEL – HIŠA FURLAN

I. Splošni podatki:

- | | |
|-------------------------|--|
| 1. Kraj / lokacija: | ŠTANJEL |
| 2. Objekt: | FASADA ŠTANJEL 8 |
| 3. EŠD: | 760 (Štanjel vas) |
| 4. Predmet : | NAVODILA ZA OBNOVO in KONS.-RESTAVRIRANJE |
| 5. Naročnik: | MINISTRSTVO ZA KULTURO, zanj Nataša Kolenc, u.d.i.a. |
| 6. Pristojna str. org.: | ZVKDS Nova Gorica, Mitja Mozetič, u.d.i.a., Andrej Jazbec, ak.rest. |
| 7. Izdelala: | Franci Andrejčič, zidar in kamn. rest. sod., Mateja Kavčič, u.d.i.a. |

II. Navodila za obnovo:



Južna fasada

Severna fasada

Stanje:

Vhodna fasada je izvedena v fino zaribanem in pleskanem apnenem ometu, stranska ima samo grobi podložni apneno cementni omet in ni zaključena. Gladek omet vhodne fasade nima večjih poškodb, ima le izprana mesta opleska in poškodovan talni zidec. Če se bodo spreminjale odprtine, bo v njihovem območju potrebno izvesti omet na novo.

Zadnja fasada je izvedena v grobem obrizgu v naravnem odtenku ometa in ima le nekaj manjših popravil.

Navodilo:

Fasadni oplesk na južni fasadi se ostruga ali skrtači, odstranijo se le slabi deli ometa, večina se ohranja. Originalni ometi se obšijejo (utrdijo se stiki staro – novo). Fasada se omeče v gladko zaribanem apnenem ometu po navodilu v prilogi - VZOREC 3. Po enakem postopku se omeče tudi stranska fasada, obstoječi podložni omet se ohrani. Na koncu se fasada pleska v apnenem oplesku v barvi po navodilu ZVKDS OE Nova Gorica.

Na zadnji (S) fasadi se vsi cementni vključki odstranijo do kamnitega zidu, fasada se nato omeče v apnenem obrizgu po navodilu v prilogi - VZOREC 2, ki je pripravljen na vogalu stavbe. Večji klesanci naj ostanejo vidni, z njih se sproti med ometavanjem odstranjuje malta. Za malto je potrebno uporabiti ustrezen pesek oker rdeče zemeljske barve in grobe granulacije (0-8) , ki se bo ujema z originalom. Glej tudi navodila –priprava peska in izvedba apnenih ometov.



ŠTANJEL – HIŠA RUDNIK

I. Splošni podatki:

1. Kraj / lokacija:	ŠTANJEL
2. Objekt:	FASADA ŠTANJEL 1
3. EŠD:	760 (Štanjel vas)
4. Predmet :	NAVODILA ZA OBNOVO in KONS.-RESTAVRIRANJE
5. Naročnik:	MINISTRSTVO ZA KULTURO, zanj Nataša Kolenc, u.d.i.a.
6. Pristojna str. org.:	ZVKDS Nova Gorica, Mitja Mozetič, u.d.i.a., Andrej Jazbec, ak.rest.
7. Izdelala:	Franci Andrejčič, zidar in kamn. rest. sod., Mateja Kavčič, u.d.i.a.

II. Navodila za obnovo:



Severna fasada

Južna fasada

Stanje:

Južna in vzhodna fasada hiše Štanjel 1 tvorita zunanjo silhueto Štanjela in sta s svojo patinirano sivo fasado del avtentične podobe celotnega naselja. V primeru da bi se prenovili v beli barvi, bi skupaj s sosednjimi objekti in cerkvijo v silueti prevladala bela barva, kar bi pomenilo trajno izgubo patine in skladnosti naselja z naravnim okoljem. Fasade poleg tega nimajo večjih vidnih poškodb.

Fasadni ometi v ulični fasadi niso v slabem stanju, dodanih je le nekaj neustreznih popravil in novih izvedb.

Navodilo:

Zunanja fasada, ki tvori silhueto Štanjela, se ohranja in s tem tudi ohranja videz celotnega naselja. Omet se samo retušira na poškodovanih mestih, konservira – restavrira se po navodilih v prilogi – VZOREC 4, vzorec je izveden v pritličnem delu hiše Markočič.

Na ulični (S) fasadi se odstranijo cementne plombe, nečistoče se očistijo s krtačenjem ali vodnim curkom. Nato se fasada omeče z apnenim obrizgom, tako da ohranjeni deli ometa ostanejo vidni (VZOREC 2). Na koncu se lahko ulični del fasade prebeli z apnenim beležem, vendar to ni nujno.

Glej tudi navodila –priprava peska in izvedba apnenih ometov.